

Antrag auf Mitgliedschaft im Regionalbündnis Soonwald-Nahe e.V.

Geschäftsstelle: In der Beun 4
55595 Argenschwang
Fax 06706 960 230
post@regionalbuendnis.de

Ich möchte Mitglied im Regionalbündnis Soonwald-Nahe e.V. werden.

Name, Vorname	
Geburtsdatum	
Straße	
PLZ, Ort	
Telefon	
eMail	
Beruf oder Branche	
Ort, Datum	Unterschrift

SEPA-Lastschriftmandat

Gläubiger-Identifikationsnummer

Regionalbündnis Soonwald-Nahe e.V.: **DE71 ZZZ0 0000 2309 09**

Mandatsreferenz: Wird Ihnen mit der Aufnahmebestätigung mitgeteilt.

Ich ermächtige das Regionalbündnis Soonwald-Nahe e.V., den jeweils jährlich zu entrichtenden Mitgliedsbeitrag (15,00 EUR/Jahr) mittels Lastschrift einzuziehen. Zugleich weise ich mein Kreditinstitut an, die vom Regionalbündnis Soonwald-Nahe e.V. auf mein Konto gezogenen Lastschriften einzulösen.

Hinweis: Ich kann innerhalb von acht Wochen, beginnend mit dem Belastungsdatum, die Erstattung des belasteten Betrags verlangen. Es gelten dabei die mit meinem Kreditinstitut vereinbarten Bedingungen.

Ich willige ein, dass Regionalbündnis Soonwald-Nahe e.V. die in der Beitritts-erklärung erhobenen personenbezogenen Daten ausschließlich zum Zwecke der Mitgliederverwaltung, des Beitragseinzuges und der Übermittlung von Vereinsinformationen durch den Verein verarbeiten und nutzen darf. Eine Datenübermittlung an Dritte findet nicht statt. Eine Datennutzung für Werbezwecke findet ebenfalls nicht statt. Bei Beendigung der Mitgliedschaft werden die personenbezogenen Daten gelöscht, soweit sie nicht entsprechend der gesetzlichen Vorgaben aufbewahrt werden müssen. Jedes Mitglied hat im Rahmen der Vorgaben des Bundesdatenschutzgesetzes / der Datenschutzgrundverordnung das Recht auf Auskunft über die personenbezogenen Daten, die zu seiner Person bei der verantwortlichen Stelle gespeichert sind. Außerdem hat das Mitglied im Falle von fehlerhaften Daten ein Korrekturrecht.

Zahlungsart	Wiederkehrende Zahlung
Kontoinhaber/in (Name) Falls nicht identisch mit Antragsteller/in	
Kreditinstitut (Name)	
IBAN	
Ort, Datum	Unterschrift

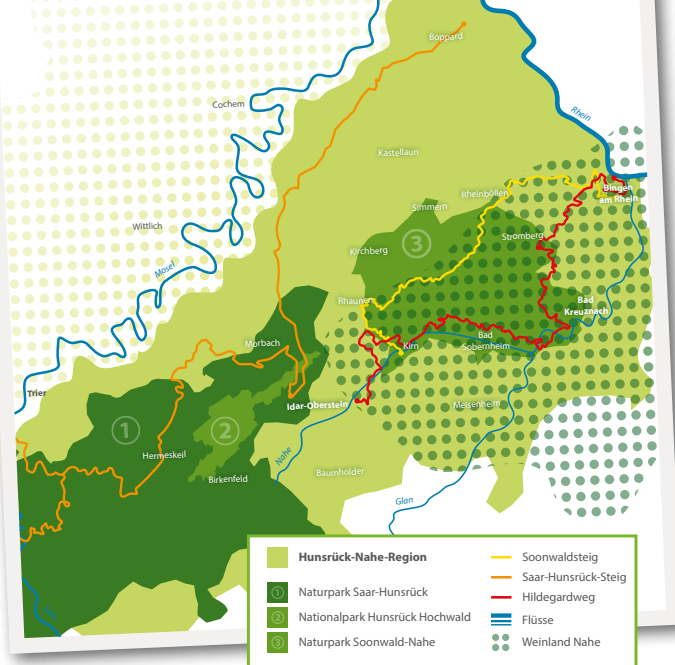

Kerngebiet des Regionalbündnisses sind die Landkreise Bad Kreuznach, Birkenfeld und Rhein-Hunsrück mit zusammen ca. 340.000 Einwohnern und einer Fläche von ca. 2600 km². Damit sind das gesamte Naheland, das Nordpfälzer Bergland und große Teile des Hunsrücks erfasst.

Seit 2001 arbeiten wir als Verein, der den Netzwerkgedanken offen lebt. Wir verbinden Land- und Forstwirtschaft, Weinbau, Handwerk und Wirtschaft, Tourismus, Gastronomie, Gesundheitswesen, Kultur und Bildung, Medien, Politik und andere Bereiche im Sinne einer zukunftsfähigen Regionalentwicklung.

Mitglied sein beim Regionalbündnis bedeutet Partizipation und Gestaltung – kurz:

VERNETZEN & BEWEGEN!

Regionalbündnis Soonwald-Nahe e.V.

Geschäftsstelle

In der Beun 4 | 55595 Argenschwang
Tel. 06706 960 230 | post@regionalbuendnis.de



www.regionalbuendnis.de

Regionalbündnis Soonwald-Nahe e.V.



VERNETZEN & BEWEGEN!

Gestaltung: www.bu-graphicsdesign.de - Gedruckt auf FSC®-Mix-Papier (FSC® C100129)

WIR

SooNahe



Regionale Identität im Hunsrück-Nahe-Raum

- ... sind politisch unabhängig
- ... arbeiten ehrenamtlich
- ... sind gemeinnützig
- ... verbinden Regionen
- ... vernetzen Menschen, Betriebe und Institutionen
- ... bündeln die Kräfte der Region

WIR

- ... unterstützen Projekte und Ideen
- ... fördern Regionalität
- ... pflegen Natur- und Kulturschätze
- ... schaffen Erlebnisse
- ... stärken das regionale Selbstbewusstsein

WIR VERNETZEN & BEWEGEN!



Aus Liebe zur Region entstand aus unserer Arbeit heraus die Marke „SooNahe“. Die besten Produkte von Nahe und Hunsrück von den Feldern und Wiesen, aus den Gärten, Ställen und Wäldern tragen das SooNahe-Zeichen. SooNahe zeigt die Qualität und Vielfalt an Produkten auf den Bauernhöfen, in den Mühlen, Keltereien, Bäckereien, Metzgereien und weiteren Lebensmittelbetrieben in der Region.

www.soonae.de



Tag der Regionen

Wir machen mit beim Tag der Regionen: Der Tag der Regionen ist ein bundesweiter Aktionstag im Zeitraum des Erntedankfestes. Jährlich präsentiert er die Stärken der Regionen und zeigt die Vorteile von Regionalität. Der Tag der Regionen will den VerbraucherInnen die Zusammenhänge zwischen persönlichem Konsumverhalten und den Entwicklungschancen der eigenen Region bewusst machen. Dieser Ansatz wird lebendig durch vielfältige Erlebnisse, Informationen und Berührungen mit regionalen Wirtschaftskreisläufen.



Lebendige Natur

Lebendige Wiesen

In jedem Jahr stellen wir ein buntes Programm an Aktionen zusammen, die Menschen die Möglichkeit bieten, die einzigartigen Naturschätze heimischer Wiesen mit allen Sinnen zu erleben. Unter unserer Federführung beteiligen sich viele Anbieter von Exkursionen, Erlebnistagen, Kochkursen usw. am Programm der „Lebendigen Wiesen“.

Lebendige Nahe

Die „Lebendige Nahe“ ist einer von 12 Flüssen im Netzwerk der „Lebendigen Flüsse“ der Deutschen Umwelthilfe (DUH). Ziele sind die Verbesserung der ökologischen Qualität, Hochwasserschutz und Naturgenuss für den Menschen. An der Nahe arbeiten wir zur Zeit mit 10 Projektpartnern.

Lebendige Wälder

Der Soonwald und der Nationalpark Hunsrück-Hochwald sind als große Waldgebiete mit hohem Laubwaldanteil bedeutende Rückzugsgebiete für mehrere bedrohte Arten, zugleich Erholungsraum und Grüne Lunge.

www.regionalbuendnis.de